M E M O R I A L D E S C R I T I V O
ÁREA A

Área: 5.094,648 m²

Inicia-se a descrição deste perímetro no vértice **A1**, de coordenadas **N 7.826.614,1781**m e **E 610.650,1036**m; ; deste, segue confrontando com , em desenvolvimento de curva circular com **106,049** m, formado por arco de raio **1238,282** m e ângulo central **4°54'25"** ou pela corda do arco no azimute de 143°04'21", na distância de 106,016 m; até o vértice **A2**, de coordenadas **N 7.826.529,4289**m e **E 610.713,7986**m; no azimute de 144°30'00", na distância de 75,069 m; até o vértice **A3**, de coordenadas **N 7.826.468,3145**m e **E 610.757,3911**m; no azimute de 146°04'11", na distância de 91,657 m; até o vértice **A4**, de coordenadas **N 7.826.392,2650**m e **E 610.808,5528**m; em desenvolvimento de curva circular com **101,513** m, formado por arco de raio **60,000** m e ângulo central **96°56'16"** ou pela corda do arco no azimute de 97°36'03", na distância de 89,832 m; até o vértice **A5**, de coordenadas **N 7.826.380,3831**m e **E 610.897,5951**m; no azimute de 139°07'54", na distância de 10,500 m; até o vértice **A6**, de coordenadas **N 7.826.372,4428**m e **E 610.904,4655**m; no azimute de 229°54'41", na distância de 79,475 m; até o vértice **A7**, de coordenadas **N 7.826.321,2634**m e **E 610.843,6636**m; no azimute de 326°04'11", na distância de 233,443 m; até o vértice **A8**, de coordenadas **N 7.826.514,9548**m e **E 610.713,3593**m; em desenvolvimento de curva circular com **117,005** m, formado por arco de raio **1.230,000** m e ângulo central **5°27'01"** ou pela corda do arco no azimute de 323°20'40", na distância de 116,960 m; até o vértice **A9**, de coordenadas **N 7.826.608,7852**m e **E 610.643,5336**m; no azimute de **50°37'10"**, na distância de **8,500** m, até o vértice **A1**, fechando assim o perímetro acima descrito, totalizando o **perímetro de 823,211 m**, determinando a **área total de 5.094,648 m².**

*Todas as coordenadas aqui descritas estão georreferenciadas ao Sistema Geodésico Brasileiro e encontram-se representadas no Sistema U T M, referenciadas ao **Meridiano Central nº 45°00'**, fuso -23, tendo como datum o SIRGAS2000. Todos os azimutes e distâncias, área e perímetro foram calculados no plano de projeção U T M.*

Observações:

A planta anexa é parte integrante deste memorial descritivo.

Lagoa Santa, 24 de novembro de 2021.

_____

Bruno Renor Gonçalves de Freitas
Arquiteto e URbanista
CAU A92855-0

M E M O R I A L D E S C R I T I V O
ÁREA B

Área: 4.974,640 m²

Inicia-se a descrição deste perímetro no vértice **B1**, de coordenadas **N 7.826.504,1448**m e **E 611.056,6769**m; ; deste, segue confrontando com , no azimute de 168°45'34", na distância de 16,681 m; até o vértice **B2**, de coordenadas **N 7.826.487,7839**m e **E 611.059,9284**m; no azimute de 229°07'54", na distância de 210,678 m; até o vértice **B3**, de coordenadas **N 7.826.349,9327**m e **E 610.900,6103**m; em desenvolvimento de curva circular com **91,859** m, formado por arco de raio **60,331** m e ângulo central **87°14'16"** ou pela corda do arco no azimute de 185°23'46", na distância de 83,240 m; até o vértice **B4**, de coordenadas **N 7.826.267,0617**m e **E 610.892,7822**m; no azimute de 314°36'47", na distância de 52,863 m; até o vértice **B5**, de coordenadas **N 7.826.304,1881**m e **E 610.855,1509**m; no azimute de 326°04'11", na distância de 20,580 m; até o vértice **B6**, de coordenadas **N 7.826.321,2634**m e **E 610.843,6636**m; no azimute de 49°54'41", na distância de 79,475 m; até o vértice **B7**, de coordenadas **N 7.826.372,4428**m e **E 610.904,4655**m; no azimute de **49°07'54"**, na distância de **201,280** m, até o vértice **B1**, fechando assim o perímetro acima descrito, totalizando o **perímetro de 673,416 m**, determinando a **área total de 4.974,640 m².**

*Todas as coordenadas aqui descritas estão georreferenciadas ao Sistema Geodésico Brasileiro e encontram-se representadas no Sistema U T M, referenciadas ao **Meridiano Central nº 45°00'**, fuso -23, tendo como datum o SIRGAS2000. Todos os azimutes e distâncias, área e perímetro foram calculados no plano de projeção U T M.*

Observações:

A planta anexa é parte integrante deste memorial descritivo.

Lagoa Santa, 24 de novembro de 2021.

.

_____

Bruno Renor Gonçalves de Freitas
Arquiteto e URbanista
CAU A92855-0

M E M O R I A L D E S C R I T I V O
ÁREA C

Área: 12.990,163 m²

Inicia-se a descrição deste perímetro no vértice **C1**, de coordenadas **N 7.827.189,1027**m e **E 611.851,3566**m; ; deste, segue confrontando com , no azimute de 205°58'23", na distância de 31,784 m; até o vértice **C2**, de coordenadas **N 7.827.160,5287**m e **E 611.837,4368**m; no azimute de 229°07'54", na distância de 436,247 m; até o vértice **C3**, de coordenadas **N 7.826.875,0827**m e **E 611.507,5396**m; no azimute de 229°07'54", na distância de 591,909 m; até o vértice **C4**, de coordenadas **N 7.826.487,7839**m e **E 611.059,9284**m; no azimute de 348°45'34", na distância de 14,380 m; até o vértice **C5**, de coordenadas **N 7.826.501,8882**m e **E 611.057,1254**m; no azimute de **49°07'54"**, na distância de **1.050,270** m, até o vértice **C1**, fechando assim o perímetro acima descrito, totalizando o **perímetro de 2.124,590 m**, determinando a **área total de 12.990,163 m².**

*Todas as coordenadas aqui descritas estão georreferenciadas ao Sistema Geodésico Brasileiro e encontram-se representadas no Sistema U T M, referenciadas ao **Meridiano Central nº 45°00'**, fuso -23, tendo como datum o SIRGAS2000. Todos os azimutes e distâncias, área e perímetro foram calculados no plano de projeção U T M.*

Observações:

A planta anexa é parte integrante deste memorial descritivo.

Lagoa Santa, 24 de novembro de 2021.

_____

Bruno Renor Gonçalves de Freitas
Arquiteto e URbanista
CAU A92855-0

M E M O R I A L D E S C R I T I V O
ÁREA D

Área: 11.644,988 m²

Inicia-se a descrição deste perímetro no vértice **D1**, de coordenadas **N 7.827.674,5189**m e **E 612.506,9096**m; ; deste, segue confrontando com , no azimute de 214°25'07", na distância de 26,735 m; até o vértice **D8**, de coordenadas **N 7.827.652,4647**m e **E 612.491,7983**m; em desenvolvimento de curva circular com **368,553** m, formado por arco de raio **1.200,000** m e ângulo central **17°35'50"** ou pela corda do arco no azimute de 237°55'49", na distância de 367,106 m; até o vértice **D7**, de coordenadas **N 7.827.457,5495**m e **E 612.180,7112**m; no azimute de 229°07'54", na distância de 453,937 m; até o vértice **D6**, de coordenadas **N 7.827.160,5287**m e **E 611.837,4368**m; no azimute de 25°58'23", na distância de 33,971 m; até o vértice **D5**, de coordenadas **N 7.827.191,0686**m e **E 611.852,3143**m; no azimute de 49°04'03", na distância de 231,324 m; até o vértice **D4**, de coordenadas **N 7.827.342,6248**m e **E 612.027,0760**m; no azimute de 320°16'45", na distância de 0,881 m; até o vértice **D3**, de coordenadas **N 7.827.343,3026**m e **E 612.026,5128**m; no azimute de 49°07'54", na distância de 191,361 m; até o vértice **D2**, de coordenadas **N 7.827.468,5146**m e **E 612.171,2235**m; em desenvolvimento de curva circular com **395,603** m, formado por arco de raio **1214,500** m e ângulo central **18°39'47"** ou pela corda do arco no azimute de **58°27'48"**, na distância de **393,857** m, até o vértice **D1**, fechando assim o perímetro acima descrito, totalizando o **perímetro de 1.702,365 m**, determinando a **área total de 11.644,988 m².**

*Todas as coordenadas aqui descritas estão georreferenciadas ao Sistema Geodésico Brasileiro e encontram-se representadas no Sistema U T M, referenciadas ao **Meridiano Central nº 45°00'**, fuso -23, tendo como datum o SIRGAS2000. Todos os azimutes e distâncias, área e perímetro foram calculados no plano de projeção U T M.*

Observações:

A planta anexa é parte integrante deste memorial descritivo.

Lagoa Santa, 24 de novembro de 2021.

_____

Bruno Renor Gonçalves de Freitas
Arquiteto e URbanista
CAU A92855-0

M E M O R I A L D E S C R I T I V O

ÁREA E

Área: 1.534,616 m²

Inicia-se a descrição deste perímetro no vértice **E1**, de coordenadas **N 7.827.707,5684**m e **E 612.632,9226**m; ; deste, segue confrontando com , em desenvolvimento de curva circular com **65,221** m, formado por arco de raio **800,000** m e ângulo central **4°40'16"** ou pela corda do arco no azimute de 248°30'53", na distância de 65,203 m; até o vértice **E2**, de coordenadas **N 7.827.683,6870**m e **E 612.572,2507**m; em desenvolvimento de curva circular com **86,317** m, formado por arco de raio **1.200,000** m e ângulo central **4°07'17"** ou pela corda do arco no azimute de 248°47'22", na distância de 86,298 m; até o vértice **E3**, de coordenadas **N 7.827.652,4647**m e **E 612.491,7983**m; no azimute de 34°25'07", na distância de 36,937 m; até o vértice **E4**, de coordenadas **N 7.827.682,9348**m e **E 612.512,6761**m; no azimute de 84°20'47", na distância de 5,989 m; até o vértice **E5**, de coordenadas **N 7.827.683,5248**m e **E 612.518,6361**m; no azimute de **78°07'10"**, na distância de **116,788** m, até o vértice **E1**, fechando assim o perímetro acima descrito, totalizando o **perímetro de 311,252 m**, determinando a **área total de 1.534,616 m².**

*Todas as coordenadas aqui descritas estão georreferenciadas ao Sistema Geodésico Brasileiro e encontram-se representadas no Sistema U T M, referenciadas ao **Meridiano Central nº 45°00'**, fuso -23, tendo como datum o SIRGAS2000. Todos os azimutes e distâncias, área e perímetro foram calculados no plano de projeção U T M.*

Observações:

A planta anexa é parte integrante deste memorial descritivo.

Lagoa Santa, 24 de novembro de 2021.

_____

Bruno Renor Gonçalves de Freitas
Arquiteto e URbanista
CAU A92855-0

M E M O R I A L D E S C R I T I V O
ÁREA F

Área: 13.243,697 m²

Inicia-se a descrição deste perímetro no vértice **F1**, de coordenadas **N 7.828.346,8050**m e **E 613.221,5727**m; ; deste, segue confrontando com , no azimute de 193°15'16", na distância de 1,885 m; até o vértice **F2**, de coordenadas **N 7.828.344,9701**m e **E 613.221,1405**m; em desenvolvimento de curva circular com **95,410** m, formado por arco de raio **225,000** m e ângulo central **24°17'46"** ou pela corda do arco no azimute de 205°24'09", na distância de 94,697 m; até o vértice **F3**, de coordenadas **N 7.828.259,4286**m e **E 613.180,5177**m; no azimute de 217°33'02", na distância de 387,958 m; até o vértice **F4**, de coordenadas **N 7.827.951,8492**m e **E 612.944,0721**m; em desenvolvimento de curva circular com **399,730** m, formado por arco de raio **800,000** m e ângulo central **28°37'43"** ou pela corda do arco no azimute de 231°51'53", na distância de 395,585 m; até o vértice **F5**, de coordenadas **N 7.827.707,5684**m e **E 612.632,9226**m; no azimute de 258°07'10", na distância de 91,467 m; até o vértice **F6**, de coordenadas **N 7.827.688,7378**m e **E 612.543,4148**m; em desenvolvimento de curva circular com **25,585** m, formado por arco de raio **1.214,500** m e ângulo central **1°12'25"** ou pela corda do arco no azimute de 70°14'48", na distância de 25,585 m; até o vértice **F7**, de coordenadas **N 7.827.697,3847**m e **E 612.567,4941**m; em desenvolvimento de curva circular com **456,523** m, formado por arco de raio **785,500** m e ângulo central **33°17'59"** ou pela corda do arco no azimute de 54°12'01", na distância de 450,125 m; até o vértice **F8**, de coordenadas **N 7.827.960,6864**m e **E 612.932,5763**m; no azimute de 37°33'02", na distância de 387,958 m; até o vértice **F9**, de coordenadas **N 7.828.268,2658**m e **E 613.169,0219**m; em desenvolvimento de curva circular com **78,799** m, formado por arco de raio **210,500** m e ângulo central **21°26'53"** ou pela corda do arco no azimute de 26°49'35", na distância de 78,340 m; até o vértice **F10**, de coordenadas **N 7.828.338,1743**m e **E 613.204,3758**m; no azimute de **63°20'56"**, na distância de **19,241** m, até o vértice **F1**, fechando assim o perímetro acima descrito, totalizando o **perímetro de 1.944,556 m**, determinando a **área total de 13.243,697 m².**

*Todas as coordenadas aqui descritas estão georreferenciadas ao Sistema Geodésico Brasileiro e encontram-se representadas no Sistema U T M, referenciadas ao **Meridiano Central nº 45°00'**, fuso -23, tendo como datum o SIRGAS2000. Todos os azimutes e distâncias, área e perímetro foram calculados no plano de projeção U T M.*

Observações:

A planta anexa é parte integrante deste memorial descritivo.

Lagoa Santa, 24 de novembro de 2021.

_____

Bruno Renor Gonçalves de Freitas
Arquiteto e URbanista
CAU A92855-0

M E M O R I A L D E S C R I T I V O
ÁREA G

Área: 13.805,961 m²

Inicia-se a descrição deste perímetro no vértice **G1**, de coordenadas **N 7.828.542,1766**m e **E 613.165,7769**m; ; deste, segue confrontando com , no azimute de 124°00'34", na distância de 16,837 m; até o vértice **G2**, de coordenadas **N 7.828.532,7590**m e **E 613.179,7340**m; no azimute de 124°00'34", na distância de 11,063 m; até o vértice **G3**, de coordenadas **N 7.828.526,5709**m e **E 613.188,9050**m; no azimute de 149°35'13", na distância de 11,418 m; até o vértice **G4**, de coordenadas **N 7.828.516,7242**m e **E 613.194,6851**m; em desenvolvimento de curva circular com **33,127** m, formado por arco de raio **28,000** m e ângulo central **67°47'16"** ou pela corda do arco no azimute de 115°41'35", na distância de 31,229 m; até o vértice **G5**, de coordenadas **N 7.828.503,1850**m e **E 613.222,8263**m; em desenvolvimento de curva circular com **0,618** m, formado por arco de raio **60,700** m e ângulo central **0°35'01"** ou pela corda do arco no azimute de 82°09'37", na distância de 0,618 m; até o vértice **G6**, de coordenadas **N 7.828.503,2693**m e **E 613.223,4388**m; no azimute de 124°00'34", na distância de 21,297 m; até o vértice **G7**, de coordenadas **N 7.828.491,3575**m e **E 613.241,0926**m; no azimute de 120°23'21", na distância de 28,538 m; até o vértice **G8**, de coordenadas **N 7.828.476,9211**m e **E 613.265,7094**m; no azimute de 110°48'28", na distância de 22,155 m; até o vértice **G9**, de coordenadas **N 7.828.469,0509**m e **E 613.286,4196**m; em desenvolvimento de curva circular com **1,856** m, formado por arco de raio **18,000** m e ângulo central **5°54'25"** ou pela corda do arco no azimute de 159°26'18", na distância de 1,855 m; até o vértice **G10**, de coordenadas **N 7.828.467,3142**m e **E 613.287,0711**m; em desenvolvimento de curva circular com **7,002** m, formado por arco de raio **60,700** m e ângulo central **6°36'35"** ou pela corda do arco no azimute de 159°47'23", na distância de 6,999 m; até o vértice **G11**, de coordenadas **N 7.828.460,7465**m e **E 613.289,4889**m; em desenvolvimento de curva circular com **33,127** m, formado por arco de raio **28,000** m e ângulo central **67°47'16"** ou pela corda do arco no azimute de 129°16'12", na distância de 31,229 m; até o vértice **G12**, de coordenadas **N 7.828.440,9794**m e **E 613.313,6653**m; no azimute de 95°22'34", na distância de 6,622 m; até o vértice **G13**, de coordenadas **N 7.828.440,3590**m e **E 613.320,2578**m; em desenvolvimento de curva circular com **18,274** m, formado por arco de raio **74,400** m e ângulo central **14°04'23"** ou pela corda do arco no azimute de 88°20'22", na distância de 18,228 m; até o vértice **G14**, de coordenadas **N 7.828.440,8872**m e **E 613.338,4786**m; no azimute de 81°18'11", na distância de 19,141 m; até o vértice **G15**, de coordenadas **N 7.828.443,7814**m e **E 613.357,3990**m; no azimute de 106°54'35", na distância de 10,785 m; até o vértice **G16**, de coordenadas **N 7.828.440,6445**m e **E 613.367,7176**m; no azimute de 105°07'41", na distância de 15,090 m; até o vértice **G17**, de coordenadas **N 7.828.436,7062**m e **E 613.382,2851**m; no azimute de 85°55'02", na distância de 5,508 m; até o vértice **G18**, de coordenadas **N 7.828.437,0984**m e **E 613.387,7794**m; no azimute de 261°18'11", na distância de 48,161 m; até o vértice **G19**, de coordenadas **N 7.828.429,8160**m e **E 613.340,1722**m; em desenvolvimento de curva circular com **27,655** m, formado por arco de raio **94,354** m e ângulo central **16°47'36"** ou pela corda do arco no azimute de 270°01'35", na distância de 27,556 m; até o vértice **G20**, de coordenadas **N 7.828.429,8286**m e **E 613.312,6159**m; em desenvolvimento de curva circular com **33,127** m, formado por arco de raio **28,000** m e ângulo central **67°47'16"** ou pela corda do arco no azimute de 241°28'56", na distância de 31,229 m; até o vértice **G21**, de coordenadas **N 7.828.414,9190**m e **E 613.285,1762**m; em desenvolvimento de curva circular com **56,189** m, formado por arco de raio **60,700** m e ângulo central **53°02'17"** ou pela corda do arco no azimute de 234°10'36", na distância de 54,204 m; até o vértice **G22**, de coordenadas **N 7.828.383,1939**m e **E 613.241,2258**m; em desenvolvimento de curva circular com **20,599** m, formado por arco de raio **17,500** m e ângulo central **67°26'28"** ou pela corda do arco no azimute de 226°58'30", na distância de 19,430 m; até o vértice

G23, de coordenadas **N 7.828.369,9364**m e **E 613.227,0214**m; no azimute de 193°15'16", na distância de 23,693 m; até o vértice **G24**, de coordenadas **N 7.828.346,8741**m e **E 613.221,5890**m; no azimute de 243°19'37", na distância de 33,880 m; até o vértice **G25**, de coordenadas **N 7.828.331,6652**m e **E 613.191,3140**m; em desenvolvimento de curva circular com **19,821** m, formado por arco de raio **200,000** m e ângulo central **5°40'42"** ou pela corda do arco no azimute de 16°05'37", na distância de 19,813 m; até o vértice **G26**, de coordenadas **N 7.828.350,7020**m e **E 613.196,8064**m; no azimute de 13°15'16", na distância de 25,650 m; até o vértice **G27**, de coordenadas **N 7.828.375,6684**m e **E 613.202,6873**m; em desenvolvimento de curva circular com **20,599** m, formado por arco de raio **17,500** m e ângulo central **67°26'28"** ou pela corda do arco no azimute de 339°32'02", na distância de 19,430 m; até o vértice **G28**, de coordenadas **N 7.828.393,8720**m e **E 613.195,8936**m; em desenvolvimento de curva circular com **96,928** m, formado por arco de raio **60,700** m e ângulo central **91°29'31"** ou pela corda do arco no azimute de 351°33'34", na distância de 86,953 m; até o vértice **G29**, de coordenadas **N 7.828.479,8832**m e **E 613.183,1301**m; em desenvolvimento de curva circular com **33,127** m, formado por arco de raio **28,000** m e ângulo central **67°47'16"** ou pela corda do arco no azimute de 3°28'51", na distância de 31,229 m; até o vértice **G30**, de coordenadas **N 7.828.511,0544**m e **E 613.185,0262**m; no azimute de 329°35'13", na distância de 23,607 m; até o vértice **G31**, de coordenadas **N 7.828.531,4132**m e **E 613.173,0755**m; em desenvolvimento de curva circular com **13,014** m, formado por arco de raio **100,000** m e ângulo central **7°27'23"** ou pela corda do arco no azimute de **325°51'31"**, na distância de **13,005** m, até o vértice **G1**, fechando assim o perímetro acima descrito, totalizando o **perímetro de 738,508 m**, determinando a **área total de 13.805,961 m².**

*Todas as coordenadas aqui descritas estão georreferenciadas ao Sistema Geodésico Brasileiro e encontram-se representadas no Sistema U T M, referenciadas ao **Meridiano Central nº 45°00'**, fuso -23, tendo como datum o SIRGAS2000. Todos os azimutes e distâncias, área e perímetro foram calculados no plano de projeção U T M.*

Observações:

A planta anexa é parte integrante deste memorial descritivo.

Lagoa Santa, 24 de novembro de 2021.

_____

Bruno Renor Gonçalves de Freitas
Arquiteto e URbanista
CAU A92855-0

M E M O R I A L D E S C R I T I V O
ÁREA H

Área: 1.349,648 m²

Inicia-se a descrição deste perímetro no vértice **H1**, de coordenadas **N 7.828.525,0241**m e **E 613.336,2897**m; ; deste, segue confrontando com , no azimute de 176°50'14", na distância de 17,442 m; até o vértice **H2**, de coordenadas **N 7.828.507,6089**m e **E 613.337,2521**m; em desenvolvimento de curva circular com **49,329** m, formado por arco de raio **91,300** m e ângulo central **30°57'23"** ou pela corda do arco no azimute de 247°01'56", na distância de 48,731 m; até o vértice **H3**, de coordenadas **N 7.828.488,5935**m e **E 613.292,3843**m; em desenvolvimento de curva circular com **10,934** m, formado por arco de raio **18,000** m e ângulo central **34°48'12"** ou pela corda do arco no azimute de 214°09'09", na distância de 10,766 m; até o vértice **H4**, de coordenadas **N 7.828.479,6838**m e **E 613.286,3400**m; no azimute de 288°36'16", na distância de 6,739 m; até o vértice **H5**, de coordenadas **N 7.828.481,8336**m e **E 613.279,9536**m; no azimute de 297°10'44", na distância de 16,490 m; até o vértice **H6**, de coordenadas **N 7.828.489,3656**m e **E 613.265,2848**m; no azimute de 301°31'02", na distância de 25,137 m; até o vértice **H7**, de coordenadas **N 7.828.502,5060**m e **E 613.243,8560**m; em desenvolvimento de curva circular com **15,787** m, formado por arco de raio **60,700** m e ângulo central **14°54'06"** ou pela corda do arco no azimute de 109°16'51", na distância de 15,743 m; até o vértice **H8**, de coordenadas **N 7.828.497,3079**m e **E 613.258,7156**m; em desenvolvimento de curva circular com **21,132** m, formado por arco de raio **18,000** m e ângulo central **67°15'52"** ou pela corda do arco no azimute de 83°05'58", na distância de 19,939 m; até o vértice **H9**, de coordenadas **N 7.828.499,7035**m e **E 613.278,5101**m; em desenvolvimento de curva circular com **64,005** m, formado por arco de raio **108,700** m e ângulo central **33°44'13"** ou pela corda do arco no azimute de **66°20'08"**, na distância de **63,084** m, até o vértice **H1**, fechando assim o perímetro acima descrito, totalizando o **perímetro de 226,995 m**, determinando a **área total de 1.349,648 m².**

*Todas as coordenadas aqui descritas estão georreferenciadas ao Sistema Geodésico Brasileiro e encontram-se representadas no Sistema U T M, referenciadas ao **Meridiano Central nº 45°00'**, fuso -23, tendo como datum o SIRGAS2000. Todos os azimutes e distâncias, área e perímetro foram calculados no plano de projeção U T M.*

Observações:

A planta anexa é parte integrante deste memorial descritivo.

Lagoa Santa, 24 de novembro de 2021.

_____

Bruno Renor Gonçalves de Freitas
Arquiteto e URbanista
CAU A92855-0

ANEXO II

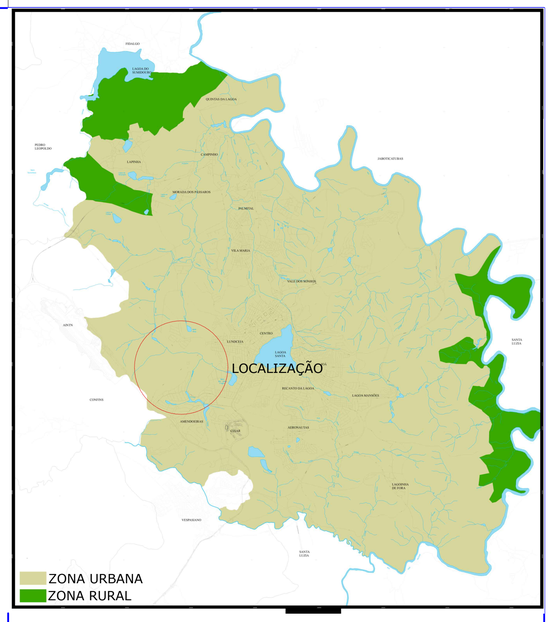

ÁREAS A DESAPROPRIAR

POLIGONOS DAS PROPRIEDADES ATIGNIDAS

SISTEMA VIÁRIO A SER IMPLANTADO

TÍTULO

NOVO ACESSO - LAGOA SANTA
PLANTA DE DESAPROPRIAÇÃO

DETALHES DO PROJETO

Rotatória entre o entrocamento da Rua Conde Dolabela com Av. 4

FASE ÚNICA
FASES E TRECHOS

INSTITUC.
CATEGORIA DE USO

ÁREA: 64.638,35 M²

DETALHE
TECHO EM PLANTA

1:200
ESCALA

OBSERVAÇÕES

AUTORES

SDU

Proprietário(a):

SECRETARIA DE DESENVOLVIMENTO URBANO / SDU
PREFEITURA MUNICIPAL DE LAGOA SANTA

Autor do Projeto: ARQ. BRUNO R. G. FREITAS
RRT: _____ PROJETO
CAU: A92855-0

Estagiário (a):

FOLHA

01/01